

# CÔTÉ ASSOCIATIONS

Le guide des Associations de Charleval en Provence



## Équipements sportifs et de loisirs de la commune

**1 piscine**

**2 stades**

**4 courts de tennis**

**1 dojo**

**2 terrains de boules**

**1 skate parc**

**2 city stades**

**1 parcours de disc golf**

**1 ensemble d'agrès de fitness  
et de streetworkout**

**1 sentier botanique**

**Parcours de randonnée  
(équestre, pédestre et vtt)**

## Informations utiles

(voir aussi en page 14 & 15)

### **Marché hebdomadaire**

Tous les samedis matin  
sur le cours de la République.

### **Église**

#### **Place de la Mairie**

Messe le samedi soir à 18h.  
Tél. : 04 42 28 41 50

### **Distributeur de billets**

#### **Crédit Agricole**

Place André Leblanc,  
à côté de l'Office du Tourisme.

CÔTÉ ASSOCIATIONS, guide édité par Municipalité de Charleval.

Directeur de rédaction : Yves Wigt.

Rédaction et photographie : Le Conseil Municipal de Charleval.

Imprimé en France à 2500 exemplaires sur papier recyclé par un imprimeur éco-responsable.

Photographies et illustrations I D.R. © Mairie de Charleval



## "À Charleval, vous trouverez forcément une activité qui vous conviendra !"

Nos associations sont l'une des plus grandes fiertés charlevalaises. Elles sont dynamiques et agissent quotidiennement pour consolider notre vivre ensemble. Les associations représentent en effet des vecteurs de cohésion sociale : elles constituent ces corps intermédiaires qui créent du lien, rapprochent les populations et diffusent des valeurs de partage, de collectif et de vivre-ensemble indispensables à notre société.

**Je tiens également à souligner l'incroyable investissement de nos bénévoles associatifs sur lesquels reposent le fonctionnement de nos associations et la création de plusieurs dizaines d'événements chaque année. N'hésitez pas à aller à leur rencontre, à proposer votre aide, à les soutenir et à vous investir, dans cette période si compliquée pour eux !**

**Je vous souhaite à toutes et tous une très belle année associative !**

Yves WIGT  
Maire de Charleval

**Associations  
sportives**

page 4

**Loisirs**

page 8

**Arts  
et Culture**

page 10

**Vie  
sociale**

page 11

**Associations  
diverses**

page 14



## Randonnée pédestre

# Rando Évasion Charleval

Une vingtaine de randonnées pédestres d'octobre à juin le dimanche (tous les 15 jours). Une vingtaine de «randonnettes» les mercredis à la 1/2 journée ou la journée suivant la longueur et l'éloignement. Autres activités de loisirs possibles.



**Président : Michel DULIEU**  
Tél. : 06 51 54 57 33  
[michel.dulieu@free.fr](mailto:michel.dulieu@free.fr)  
[www.randoevasioncharleval.fr](http://www.randoevasioncharleval.fr)

## Course à pied

# Les Taureaux Ailés de Charleval

Club de course à pied familial ou la bonne humeur et l'ambiance est la seule « règle ». Il est composé de coureurs allant de 7 à 77 ans. Tous les niveaux sont représentés (du débutant au confirmé).



Trois coach-sportif diplômés : Serge, Éric et Christophe vous invitent à faire un essai (sans engagement) en leur compagnie si vous le souhaitez.

**Président : Christophe GIRARD**  
[lestac13@gmail.com](mailto:lestac13@gmail.com)  
[www.lesaureauxailesdecharleval.com](http://www.lesaureauxailesdecharleval.com)

## École et randonnée VTT

# Charleval VTT

Ecole VTT destinée aux enfants à partir de 10 ans et aux adultes. Ateliers techniques, randonnées, sorties à thème. Le samedi matin à Charleval et dans les massifs environnants. Le club ne propose pas de compétitions et n'est pas affilié à la FFC.



**Présidente : Catherine KERGOAT**  
[charlevalvtt13@gmail.com](mailto:charlevalvtt13@gmail.com)  
Tél. : 07 66 11 80 45  
[www.charlevalvtt.com](http://www.charlevalvtt.com)

## Club Nautique Charlevalois

### Changement de jour et d'horaires.

Le Club Nautique Charlevalois propose à partir de cette saison 2021/2022 des entraînements tous les mercredis (sauf vacances scolaires) à la piscine de Lambesc. La première séance est réservée aux enfants pour l'apprentissage et le perfectionnement de la natation. La seconde séance est à destination des ados et des adultes avec un programme adapté. Départ du car sur le cours de la République à 17h00 1<sup>ère</sup> séance (retour 18h45) et 17h45 2<sup>ème</sup> séance (retour 19h30).



**Présidente : Nicole FAURE**  
Tél. : 04 42 28 48 73  
nicole.faure68@orange.fr

## Foyer Rural de Charleval

Le Foyer Rural de Charleval est une association d'éducation populaire qui anime la vie du village depuis 1947. Il propose tout au long de l'année des activités culturelles, sportives et sociales pour tous, Le Foyer Rural compte près de 500 adhérents pour une trentaine d'activités.

### SPORTS

(voir aussi p.10 pour les autres catégories)

**Gym d'entretien,  
Stretching, Pilates**  
Béatrice Dupuy  
06 26 87 09 10

**Zumba**  
Simone Giacomino  
06 18 20 50 76

**Danse Moderne**  
Marion Bouisset  
06 80 98 81 95

**Danse de Salon**  
Marcel Moscardi  
06 64 80 27 79

**Dane Classique  
Séniors**  
Delphine Imbert  
06 46 67 56 01

**Tennis de Table**  
Patrick Goldbronn  
09 50 65 44 13

**Pilates, Qi Gong,Tai  
Chi**  
Sylvia Gstalter  
06 95 05 00 98

**Yoga**  
Elodie Cascales  
07 60 17 23 18

**Bungy Pump**  
Simone Giacomino  
06 18 20 50 76

**Marche Afghane,  
Marche Nordique**  
Annie Pappafava  
06 83 12 51 45

**Disc-Golf**  
Laurent Crémont  
06 71 69 59 07

**Cross Training**  
Carlos Graça da  
Silva  
06 99 13 86 83

**Cirque, Tae Kwon  
Do, Rushball**  
Sébastien Laty  
07 50 84 29 31

**Body Sculpt**  
Carlos Graça da  
Silva  
06 99 13 86 83

**Sport sur  
ordonnance**  
Mobil'Forme  
Florie Sibourg,  
Noémie Ythier  
06 21 94 36 40

Maison des associations - 40 avenue Gaston Roux - 13350 Charleval  
Présidente : Annie PAPPFAVA  
Mail : foyer.rural13350@gmail.com  
Site : www.foyer-rural-charleval.org



## Airsoft

## STA AIRSOFT

L'airsoft est une activité loisir dans laquelle les participants utilisent des répliques d'armes à feu, propulseurs de petites billes en plastique. Cette activité se pratique à l'extérieur.



**Président : Brice TUR**  
Tél. : 06 20 69 18 12  
[brice.tur@outlook.fr](mailto:brice.tur@outlook.fr)

## Tir à l'arc

## Les Archers des Costes

Le Tir à l'arc, sport olympique complet, passionnant, peut être pratiqué par tous, de 10 à 97 ans ! Pratiqué comme un simple loisir, ou en compétition, cette activité aide à acquérir plus d'équilibre, de patience, de détermination.



Les entraînements, pour archers de tous niveaux, se font en salle à La Roque-d'Anthéron pendant la saison hivernale, et en extérieur à Charleval du Printemps à l'Automne. Le club prête arcs, flèches et matériel divers aux débutants.

**Présidente : Jocelyne PERROT**  
Les Bourgarelles 13350 Charleval  
[lesarchersdecharleval@orange.fr](mailto:lesarchersdecharleval@orange.fr)  
Tél. : 06 84 48 72 01

## Tennis

## Tennis club de Charleval

Plus de 300 adhérents (150 adultes, 160 enfants). Tennis loisirs et compétition : programmes adultes (tous niveaux) et galaxie tennis pour les 3 à 18 ans. Quatre courts éclairés, un court de mini-tennis, un mur d'entraînement. Un club house pour vous accueillir.

Nombreuses animations tout au long de l'année dont un tournoi du 1<sup>er</sup> mai, un tournoi open...



**Présidente : Magali GAZEL**  
**Secrétaire : Nathalie PIRAS**  
Club House – Allée des Bois  
13350 Charleval  
Tél. : 04 42 28 40 80  
[tccharleval13@gmail.com](mailto:tccharleval13@gmail.com)  
[www.club.fft/tccharleval](http://www.club.fft/tccharleval)  
Facebook : <https://www.facebook.com/tennisclub.charleval>

**Directeur sportif :**  
**Franck BOUCHARD, D.E**  
Tél. : 06 24 43 34 92

Sport &amp; coaching

## LKSports

Association multisports encadrée  
par un éducateur sportif diplômé



**Multisports** : Découverte de plusieurs sports toute l'année. Pour les enfants de 6 à 11 ans.

**Marche Nordique** : Découverte de plus de 40 sentiers dans les collines de Charleval et collines avoisinantes pour tous les âges. Week-end marche nordique à la montagne.

**Cross training** : Entraînement par groupes pour homme, femme et ados : Week-end d'entraînement à la mer.

Coaching individuel

**Run and Bike** : Course en duo, vélo/ coureur dans les collines de charleval. Plusieurs parcours 8, 12, 16 km. Parcours VAE.

**Présidente: Mme Charlotte Guy**  
Mail : lksports13@gmail.com  
Éducateur sportif  
Sylvain : 06 31 67 70 72

Football

## Association Sportive Charlevaloise de Football

Des équipes de jeunes et de loisirs sont au rendez-vous de cette rentrée 2021. Épaulé par ses bénévoles et ses encadrants, le club se veut avant tout familial, pour le plaisir du ballon rond !

**Président : Oualid EL SAYED**  
Tél. : 07 66 82 60 90  
**Stade Gaston Roux**  
13350 Charleval

Dances sportives

## Dans'Envol

Initiation et enseignement de la pratique de la Pole Dance, disciplines aériennes, renforcement musculaire et souplesse.

**9 rue du Canal**  
13350 Charleval  
**Présidente : Nathalie BARROU**  
assodansenvol@gmail.com  
Facebook : Association  
Dans'EnVol

Arts Martiaux

## Nippon Club Charleval

**Yoseikan Budo** : le mardi de 17h15 à 21h00

Pour les enfants à partir de 6 ans permet d'appréhender les arts martiaux de façon ludique. Pour les ados et adultes cette discipline est un mixte de karaté (pieds/poings), projection, clé, sol et armes

**Judo** : le jeudi. Art martial d'origine Japonaise le plus pratiqué en France. Sa pratique est caractérisée par les projections, les immobilisations et surtout par une pédagogie axée sur le développement de l'enfant et l'épanouissement du pratiquant.

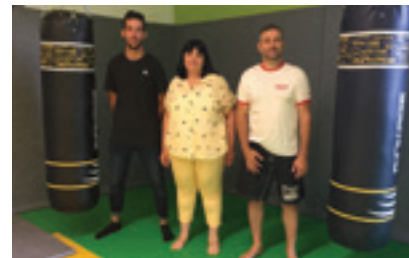

**Présidente : Nathalie TUR**  
Dojo  
40 avenue Gaston Roux  
13350 Charleval  
nipponclubcharleval@gmail.com  
Tél. : 06 29 96 37 34

## Amicale des 4 Saisons

Avec près de 300 adhérents, l'amicale des 4 saisons organise des sorties gourmandes et culturelles sur une ou plusieurs journées, ainsi que deux ou trois voyages dans l'année. L'adhésion est ouverte à tous de 7 à 97 ans. Elle propose aussi un atelier d'arts créatifs « Les petites mains » le jeudi à 14h30 au foyer restaurant. Également au calendrier, deux grands lotos dans l'année, et des « petits lotos » organisés au foyer restaurant après les repas à thème proposés par la Mairie. L'association effectue régulièrement des dons auprès de divers organismes de recherche médicale.

**Présidente : Colette GRADONI**  
[les.4.saisons.charleval@gmail.com](mailto:les.4.saisons.charleval@gmail.com)

## Bal à Jules

Le Bal à Jules vous accueille tous les dimanches de chaque mois de septembre à novembre et de janvier à avril avec des orchestres musette et de la variété française. De la rumba au chacha, du tango au passio, en passant par le madison et koudourrou.



Vous saurez trouver votre bonheur. Des journées à thème, collation et tombola, un cocktail de partage de joies et d'amitiés. De 15h à 19h – 12€ / Centre culturel Avenue Louis Charmet

**Président : René SEROPIAN**  
**Le Club des Séniors**  
 35 rue du Canal  
 13350 Charleval  
 Tél. : 04 42 28 41 62  
[christianeseropian@orange.fr](mailto:christianeseropian@orange.fr)

## Boulegan Les Pitchouns

Parents, vous êtes les bienvenus pour aider la poignée de bénévoles enjoués de l'association de parents d'élèves. Tout au long de l'année, ils organisent des activités festives autour de l'enfant (carnaval, Kermesse de fin d'année, boum, spectacle..) et des manifestations dans le village (tombola, blé de la Ste-Barbe, vide grenier en septembre..). Les bénéfices de nos actions sont réservés au profit des coopératives des écoles maternelle et élémentaire de Charleval, et/ou utilisés en direction des enfants.



**Présidente : Adeline FAURE**  
 Tél. : 06 22 06 13 42  
[bouleganlespitchouns@gmail.com](mailto:bouleganlespitchouns@gmail.com)





## Comité de Jumelage

Charleval est jumelé depuis le 1er mai 2003 avec Quart de Les Valls, village Espagnol de la région de Valencia.



Le comité de jumelage a pour mission de développer les échanges culturels, sportifs et linguistiques avec nos jumeaux espagnols. Il organise des voyages à Quart de Les Valls pour les adultes et les enfants avec le soutien financier de la commune.

**Présidente : Gaby TISSERANT**  
comitejumelagecharlevalquart@gmail.com  
Infos : 06 25 73 15 79

## Energie Solidaire 13 (E.S 13)

Loto hebdomadaire tous les mercredis après-midi au foyer restaurant et jeux de cartes et sociétés tous les mardis après-midi (sauf période de juillet à mi-septembre). Gymnastique le jeudi après-midi à la salle de danse. Organisation de sorties à la journée dans la région.

**Déléguée : Alain Fabre**  
Foyer Restaurant,  
Blvd de la Durance  
13350 Charleval  
Tel : 04 42 28 44 93  
charlevalentraidesolidarite13@orange.fr

## Société de Chasse

**Président : Michel DIJON**  
1, allée Val de Roy  
13350 Charleval  
Tél. : 04 42 28 47 63  
muriel.dijon@gmail.com

## Reiki-Lumière 13

L'association propose un ensemble de techniques énergétiques. Afin d'améliorer la qualité de vie : le reiki, une technique complémentaire de santé qui harmonise le corps et l'esprit par l'imposition des mains, le EFT, pour libérer les blocages, les peurs et toutes émotions désagréables qui perturbent le quotidien. Convient aussi bien aux enfants qu'aux adultes.

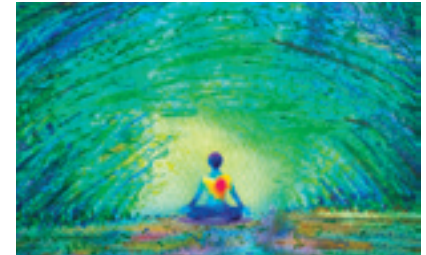

**Responsable : Aline GUILLE**  
Adresse : 12, rue Mistral  
13350 Charleval  
Tél. : 06 13 61 21 22  
Mail : alineguille@gmail.com  
www.reikilumiere.fr



Musique, théâtre, poterie

## Foyer Rural de Charleval

**Cours de Piano**  
**Jean Michel Renaud**  
**06 22 07 59 80**

**Cours de Guitare**  
**Christine Fatou**  
**06 21 71 40 80**

**Cours de Batterie**  
**Julien Liphard**  
**06 73 43 99 89**

**Poterie Adultes**  
**Coukie Barillé**  
**04 90 57 44 44**

**Théâtre Adultes**  
**Renée Durand**  
**06 14 01 06 42**

**Théâtre Jeunesse**  
**Anna Patrizio**  
**06 99 88 92 85**

**Cours de Français**  
**Christine Descalis**  
**04 42 28 50 18**

**Atelier de Peinture**  
**Jean-François Valera**  
**06 72 40 63 57**

Scrapbooking

## Un Coin de Scrap

Atelier de création scrapbooking. Loisir créatif, le scrapbooking est une forme d'art décoratif consistant à introduire des photos dans un décor. Venez découvrir une nouvelle façon de mettre en valeur vos souvenirs photographiques et réaliser des albums créatifs et personnalisés.



**Présidente : Florence**  
**MACHABERT**  
**4, lotissement Mont Trésor**  
**13350 Charleval**  
**Tél. : 06 72 29 54 67**  
**[florence.machabert@orange.fr](mailto:florence.machabert@orange.fr)**  
**[1coindescrap@gmail.com](mailto:1coindescrap@gmail.com)**



## Foyer Rural de Charleval

Alphabétisation, découverte de la langue et de la culture Française.

**Maison des associations**  
 40 avenue Gaston Roux  
 13350 Charleval  
 Présidente : Annie PAPPFAVA  
 Tél. : 06 81 07 50 59  
**Alphabétisation**  
 Tél. : 04 42 28 50 18  
 foyer.rural13350@gmail.com  
 www.foyer-rural-charleval.org

## Les jardins de la Martelière

Inaugurés au printemps 2011, les Jardins de la Martelière regroupent 49 parcelles de jardins familiaux, avec comme idée principale de favoriser les rencontres de personnes d'origines, d'âges et de milieux différents autour d'une passion commune : le jardinage.

**34, rue des Tuileries**  
 13350 Charleval  
 Président : Patrick MARTINOLI  
 Tél. : 04 42 28 44 23  
 Tél. : 06 76 59 96 18

## Relais Assistantes Maternelles

Le Relais Assistant(e)s Maternel (le)s couvre 7 communes, dont Charleval. C'est un lieu d'informations, d'écoute et d'échanges ouvert aux parents et aux assistant(e)s maternel(le)s afin de renseigner chacun dans leurs questions (places disponibles, démarches administratives...) et de soutenir les assistant(e)s maternel(le)s dans leur pratique professionnelle.

**Responsable : Ines ALDEGUER**  
 Tél. : 06 30 54 23 79  
 relaislepetitprince@gmail.com

## Les Petits Pieds

Associations d'Assistantes Maternelles

**Sophie GRAÇA DA SILVA**  
 Tél. : 06 58 91 60 40  
 lespetitspieds13@gmail.com

## Coop'Assos Charleval

Coop Assos Charleval est une structure créée et financée par la commune qui a pour but la promotion et le soutien à la vie associative de Charleval, à travers un appui matériel et humain aux associations. Elle est aussi à la disposition des Charlevalois pour tous renseignements concernant les activités dans la commune. Le Mercredi de 8h30 à 12h00 Le jeudi de 13h30 à 19h00

**Présidente : Nathalie TUR**  
 Maison des associations  
 40, avenue Gaston Roux  
 13350 Charleval  
 Tél. : 04 42 61 98 88 et  
 coopassos.charleval@gmail.com

Association d'Éducation Populaire, le réseau FOYERS RURAUX 13 contribue à l'animation et au développement culturel, sportif et social du territoire et bénéficie des agréments ministériels : Jeunesse et Éducation Populaire, formation professionnelle, référencé DataDock, agrément Sport. Depuis 70 ans nous développons en Provence, une mission de "Tête de Réseau" pour et avec les Associations de proximité du Territoire Rural et Périurbain. 6 000 adhérents, 30 Foyers Ruraux ou Associations affiliées 50 Communes concernées, 1 Fédération Départementale Foyers Ruraux 13, 1 Comité Départemental Sport en Milieu Rural, 1 Siège Fédéral à Charleval en Provence. La force du réseau des FOYERS RURAUX 13, c'est l'union de la Fédération des Foyers Ruraux 13 & du Comité du Sport en Milieu Rural 13, au service des Acteurs Associatifs du Territoire Rural. Nous avons à cœur de développer le lien entre les villages, soutenir le tissu associatif en accompagnant les acteurs locaux et favorisant la création de nouvelles associations. Notre engagement s'exprime dans la recherche de cohésion sociale, l'échange, les rencontres intergénérationnelles et inter associatives.

**4, cours de la République - 13350 Charleval**  
**Président : Michel GANDOLFI**  
**Tél. : 04 42 28 50 18**  
**Mail : [foyersruraux13@gmail.com](mailto:foyersruraux13@gmail.com)**  
**Site : [www.foyersruraux13.org](http://www.foyersruraux13.org)**  
**Facebook : [foyersruraux13](https://www.facebook.com/foyersruraux13)**

## NOS ACTIONS "MADE IN FOYERS RURAUX 13"

**Tête de Réseau pour les Associations & Villages des Bouches-du-Rhône**

**Croq'Jardin Plateforme Écologique de Développement durable. Jardin écologique en Durance dédié à la biodiversité.**

**"Formation des acteurs locaux & dirigeants associatifs" Outil de proximité à la Modernisation Associative. Accompagnement et professionnalisation des Acteurs Locaux.**

**La Boîte à Outils des Associations**  
Espace numérique dédié.

**L'Université Populaire & Ateliers d'Alphabétisation. Échange des Savoirs et Accès pour Tous aux apprentissages et à la culture tout au long de la vie. Cycle de conférences Université Populaire, Cours d'Italien & Espagnol**

**Scènes de Villages**  
**Outil de diffusion des Productions Culturelles Amateurs.**

**Le Sport pour Tous**  
Des jeux sportifs traditionnels aux pratiques sportives actuelles et Innovantes.



## Paroisse Catholique

Messes, mariages, baptêmes.  
Pour tous renseignements s'adresser  
à Monsieur Le Curé  
Pour les certificats de baptême,  
s'adresser directement au secrétariat.

**Presbytère 55 cours Victor Hugo  
13370 Mallemort**  
Référent : Père Fabrice  
CHATELAIN  
Secrétaire : Céline REYRE  
Tél. : 06 48 40 35 48  
[paroissemallemort@pm.me](mailto:paroissemallemort@pm.me)  
[www.nosparoisses.com](http://www.nosparoisses.com)

## Décorés du Travail

Dossiers d'attribution de la médaille  
du travail, action sociale.

**26, boulevard de la Résistance  
13350 Charleval**  
Contact : René KONIECZNY  
Tél. : 06 76 56 67 66

## Amicale des Sapeurs-Pompiers

L'amicale des sapeurs-pompiers de  
la Roque d'Anthéron/Charleval  
regroupe une cinquantaine de  
sapeurs-pompiers du centre, ainsi  
que les anciens sapeurs-pompiers.  
L'association intervient lors des  
manifestations représentatives  
de la corporation. L'amicale est  
un vrai berceau de solidarité, de  
reconnaissance mais aussi un soutien  
financier avec de nombreux projets  
et événements : Ste Barbe, arbre de  
Noël, loto, repas de saison, sorties à  
thème, tournée des calendriers.

**Présidente : Mariam QUILES**  
Centre de secours  
La Roque/Charleval  
Z.I. du Grand Pont  
13640 La Roque d'Anthéron  
Tél. : 04 42 28 58 90

## Donneurs de Sang

**Rue des Oliviers  
13350 Charleval**  
Président :  
Annick KÉRIMEL de KERVENO  
Tél. : 06 23 30 81 71

## Familles Rurales Charleval

Écrivain public, aide à la rédaction  
de documents, démarches  
administratives.

**Lotissement les Cadenières  
13350 Charleval**  
Président : Francis RAMOS  
Tél. : 04 42 28 43 60  
[francis.ramos02@gmail.com](mailto:francis.ramos02@gmail.com)

## Anciens Combattants

Commémorations du souvenir,  
entretien du devoir de mémoire.

**Président : Maurice IMBERT**  
Tél. : 04 42 28 45 63  
11 avenue du Canal 13350 Charleval  
Mail : [imbertaine@yahoo.fr](mailto:imbertaine@yahoo.fr)

## Association Syndicale Libre des Arrosants de La Royère

Les Royères - 13350 Charleval  
Président : Eric GINOUX  
Tél. : 04 42 28 41 68

## Association Syndicale Autorisée des Arrosants de Charleval

Gestion de l'eau et des canaux.

Président : Jean Louis  
JACQUEMUS  
Les Chaffards - 13350 Charleval  
Tél. : 04 42 28 55 08  
arrosantscharleval@outlook.fr

## Association Syndicale Libre des Arrosants de Bonneval

257 c, chemin de la Croix de la  
Gabure - 30390 Aramon  
Président : Philippe AMBLARD  
renaudaudamblard@hotmail.fr

## Caisse Locale Crédit Agricole

Place Raoul Couste  
13370 Mallemort  
Présidente : Katy ANDRETTO  
marion.sarazin@ca-alpesprovence.fr

## Comité Communal Feux de Forêt

En période à risques, les  
permanences sont assurées tous les  
mercredis soir de 18h à 19h et tous les  
samedis matins de 11h à 12h.

Responsable : Michel Bernard  
Tél. : 06 03 81 40 46

Tél. garage / local de permanence  
04 42 28 65 21  
Rue Tuileries – 13350 Charleval



INFOS UTILES

### PERMANENCES EN MAIRIE

**Architecte Conseil**  
Gérard MARTENS  
Un lundi matin par mois  
sur rendez-vous.

**Urbanisme**  
Tous les lundi matin  
de 9h à 12h  
sur rendez-vous  
Tél. : 04 42 28 41 18

**Assistance sociale**  
Le jeudi matin et un lundi  
tous les 15 jours  
sur rendez-vous  
Tél. : 04 13 31 52 00

**Permanence sociale**  
Le mardi après-midi  
sur rendez-vous  
Tél. : 04 42 28 41 18

**Mairie - Place de la mairie**  
**Tél. 04 42 28 41 18 / fax 04 42 28 43 67**

**Ouverture**

lundi, mardi 8h30 - 12h  
mercredi 8h30 - 12h et 13h30 - 16h30  
jeudi 8h30 - 12h et 13h30 - 19h  
vendredi 13h30 - 16h30

**Médiathèque - Allée du château**  
**Tél. 04 42 28 56 46**

Mardi et Jeudi 16h - 18h  
Mercredi 10h - 12h / 14h - 18h  
Samedi 9h - 12h

**Police Municipale**  
**Boulevard de la Durance**  
**Tél. 04 42 28 47 17**  
**06 09 08 32 36 / 06 30 03 69 23**

**Services Techniques**  
**Rue de la ballastière**

**Office de Tourisme et Agence postale**  
**Place A. Leblanc - Tél. 04 42 28 45 30**  
Mardi 8h30 - 12h  
Mercredi 9h - 12h / 14h - 16h  
Jeudi et vendredi 8h30 - 12h  
Samedi 9h - 12h

**Foyer restaurant - Bd de la Durance**  
**Tél. 04 42 28 44 93**  
Ouvert tous les midis du lundi au vendredi

**Médecins**  
**Docteur Roque - Tél. 04 42 28 40 02**  
**Docteur Levy - Centre de Santé**  
**Municipal**  
**Tél. 04 42 68 10 26**

En cas d'urgence, composez le 15  
Le médecin oriente selon la gravité,  
soit vers le SAMU, soit vers l'hôpital,  
soit vers les médecins de garde

**École Élémentaire Chantepie**  
**Tél. 04 42 28 41 32**  
**École Maternelle les Bartavelles**  
**Tél. 04 42 28 42 97**  
**Maison de l'enfance les Cardelines**  
**Tél. 04 42 63 35 52**  
**Périscolaire Tél. 04 42 28 46 46**

**Espace jeunes**  
**Bd de la Durance - 13350 Charleval**  
**Tél. 06 31 94 10 45**

**Maison des Associations**  
**40 Avenue Gaston Roux 13350 Charleval**  
**Tél. : 04 42 61 98 88**  
**coopassos.charleval@gmail.com**

**Enfance Jeunesse SIVU Collines Durance**  
**5500 domaine du vergon**  
**13370 Mallemort**  
**Tél. : 04 65 29 05 00**  
**contact@sivucollinesdurance.com**

**ALSH Les Tout Chatou**  
**Domaine de l'Héritière**  
**13116 VERNEGUES**  
**Tél. 04 90 57 50 08**  
**Fax 04 90 57 50 09**



CHARLEVAL  
EN PROVENCE

[www.charleval-en-provence.org](http://www.charleval-en-provence.org)

